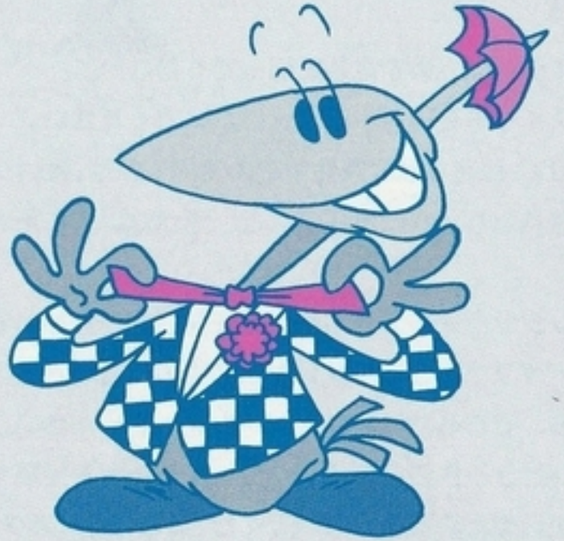

コナミ株式会社

〒101 東京都千代田区神田神保町3丁目25 TEL.03-3264-5678㈹
〒561 大阪府豊中市庄内栄町4丁目23-18 TEL. 06-334-0335㈹
〒060 札幌市中央区北1条西5丁目2-9 TEL.011-232-3778㈹
〒810 福岡市中央区天神2丁目8-30 TEL.092-715-2367㈹

FOR SALE and USE IN JAPAN ONLY
本品の輸出、使用営業及び賃貸を禁じます。

ファミリー コンピュータ・ファミコンは任天堂の商標です。

KONAMI

遊び方

RC860

ファミリー コンピュータ™

TINY TOON Adventures™

タイニー・トゥーン アドベンチャーズ™

© KONAMI 1991
TINY TOON ADVENTURES, characters, names and all related indicia are trademarks of Warner Bros. Inc. © 1991

このたびは、コナミの「TINY TOON Adventures™」を
お買い上げいただきまして、誠にありがとうございます。
プレイされる前にこの説明書をお読みいただきますと、
より一層楽しく遊べます。
正しい使用法でご愛用ください。

TINY TOON Adventures™

もくじ

ストーリー……3
遊び方……4
画面説明……7
アクミ エイカーズ……8
コントローラーの使い方……11
アイテム……15
キャラクターの紹介……16
敵キャラクター……19
使用上の注意……22

ストーリー

人気アニメのタイニー・トゥーン アドベンチャーズTM。“アクミ エイカーズ”を舞台にした、主役のバスター(バスター・バニーTM)と、その仲間達が活躍するアニメです。
主役の座を狙って、いつもバスターに意地悪をしているモンタナ（モンタナ・マックスTM)は、バスターを陥れようと、“アクミ エイカーズ”内にいろいろな罠を仕掛け、バスターのガールフレンド、バブス(バブス・バニーTM)を誘拐した。 この知らせを聞いたバスターは3人の仲間達プラッキー・ダックTM、デイジー・デビルTM、ファーボールTMと協力してバブス救出に向かった。果たしてバスター達は無事、バブスを救出することができるのであろうか。

遊び方

- ゲームは大きく6つのエリアに分かれており、1つのエリアはいくつかのステージで構成されています。
- バブスはモンタナの屋敷に捕えられています。屋敷に入るには、5つの鍵を手に入れなければなりません。
鍵は1～4のエリアのボス敵と5エリアのゴーゴー・ドードーTMが持っています。
ボスを倒して鍵を手に入れてください。
ゴーゴー・ドードーは、エリア内に5つに分かれてバラバラに散らばっています。
5つとも捕まえると鍵をもらえます。
- ジャンプして上から踏みつけると、敵をやっつけることができます。タイミングよくジャンプして敵をやっつけてください。

●各エリアをプレイする前に、バスターを助けてくれるキャラクター達、ブラッキー、デイジー、ファーボールの中から一人を選ぶことができます。3人とも個性的なキャラクターで、ゲームの中に出てくるチェンジボールを取ると、交代してゲームをプレイすることができます。

●水中での攻撃や、デイジー・デビルがスピンアタックを行うと、体力ゲージが減ります。体力がなくなると、水中攻撃や、スピンアタックができなくなります。気をつけてください。ゲージは時間が立つと回復します。

●ゲームの途中にはアイテムなどがあり、取るといろいろな効果があります。ハムトンTMのいる部屋に行くと、集めたにんじんの数に応じて1UPさせてくれます。

●プレイヤーは、ダメージを受けたり、地面のない所に落ちたり、タイムがなくなるとアウトとなります。ハートのアイテムを持っていれば、1回分のダメージをクリアできます。

●アウトになってもプレイヤー残り数があれば、そのステージの始めからプレイができ、残り数がなければ、ゲームオーバーになります。
この時、コンティニューをすれば、そのエリアの始めから続けてプレイすることができます。

●ゲームの中にはエルマイラTMの部屋があります。その部屋ではエルマイラから何とか逃げ延びて出口から出るのが目的です。出口は一定時間たたないと出現しません。ただし、エルマイラに捕まると、そのエリアの最初に連れ戻されるので、気をつけましょう。

画面説明

アクミ エイカーズ

❶野原のエリア

アクミ エイカーズの野原です。

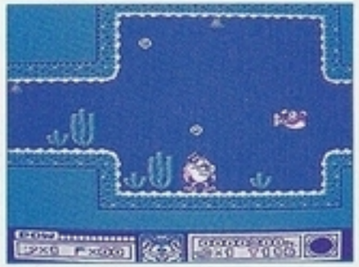

❷海のエリア

海面と水中とに分かれたエリアです。

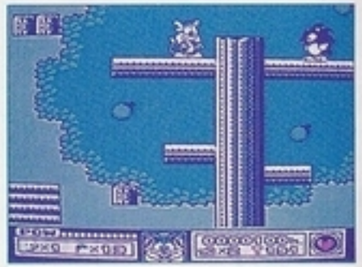

❸森のエリア

森の中を上へ下へと動き回るエリアです。

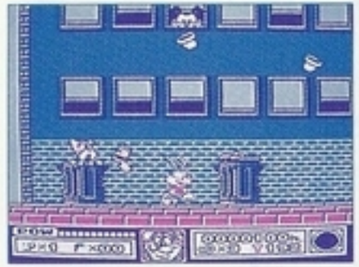

❹街のエリア

街の建物の中からいろんな物が落ちてきます。

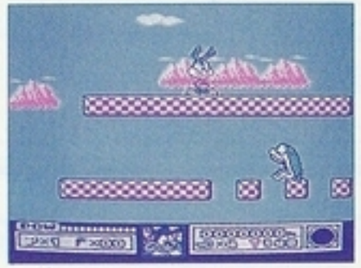

❺ワッキーランド

奇妙な世界の奇妙な住民がいっぱいのエリアです。

❻モンタナの屋敷

モンタナの性格がよく出ている屋敷。嫌らしい罠がいっぱいです。

コントローラーの使い方

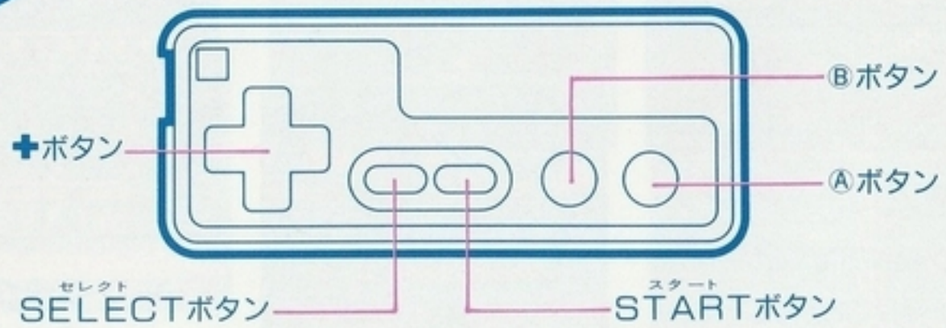

STARTボタン：ゲーム中に押すとポーズになり、もう一度押すとゲームに戻ります。
SELECTボタン：使用しません。

バスター・バニーの操作方法

地上

- **歩く**：✚ボタンの右または左（Ⓑボタンを同時に押すと加速）
- **伏せる**：✚ボタンの下
- **ジャンプ、攻撃**：Ⓐボタン（ジャンプして、上から踏みつけると敵をやっつけることができます。Ⓐボタンを押したままだと高く跳ね上がり、離しているとあまり跳ねません。）
- **スライディング**：加速中に✚ボタンの下（敵を後ろにかわすことができます。）

水中

- **泳ぐ**：✚ボタンの右または、左を押しながらⒶボタンを連打
- **水面でのジャンプ**：✚ボタンの上を押しながらⒶボタン
- **伏せる**：✚ボタンの下
- **回転（渦巻）攻撃**：Ⓑボタン

プラッキー・ダックの操作方法

基本的にはバスターと同じですが、地上では“はばたき”ができ、水中で“泳ぐ”の操作方法が違います。

はばたき(滞空時間が延びる)：ジャンプ中にⒶボタン連打

泳ぐ：✚ボタンを押した方向に進み、Ⓐボタンを押すと加速

デイジー・デビルの操作方法

基本的にはバスターと同じですが、“スライディング”はできず、“スピンアタック(回転攻撃)”ができます。

スピンアタック：Ⓑボタンを押しながら、✚ボタンの右または左

ファーボールの操作方法

基本的にはバスターと同じで、垂直の壁を登ることができます。

壁面

登る：壁の方向の✚ボタンを押しながらⒶボタン

隣の壁に飛び移る：移る方向の✚ボタンを押しながらⒶボタン

ひねりジャンプ：壁と反対に✚ボタンを押しながら素早くⒶボタン(ジャンプの飛距離が延びます。)

アイテム

にんじん

たくさん集めて、ハムトンの所に持っていくと1UPします。

チェンジボール

選んだキャラクターと入れ替わります。
バスターに戻る時もこのアイテムで戻ります。

タイマー

タイムがしばらくの間ストップします。

風船

アイテムが入っていて、踏みつけると壊せます。

ハート

1回分のダメージを防いでくれます。持っている時に、もう1つ取ると1UPします。

キャラクターの紹介

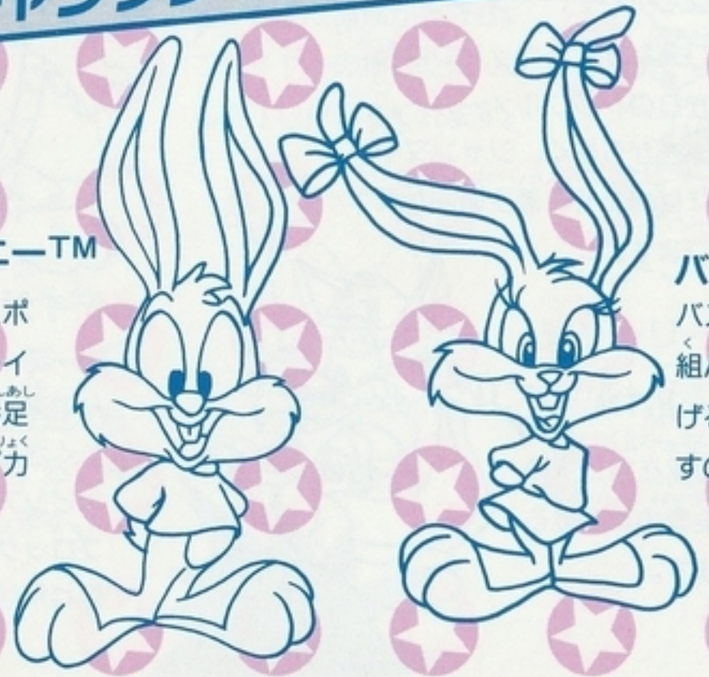

バスター・バニーTM

本編の主人公。スポーツ万能で、プレイヤーの中では一番足が速く、ジャンプ力もあります。

バブス・バニーTM

バスターとコンビを組んで番組を盛り上げる。彼女を助け出すのが、今回の目的。

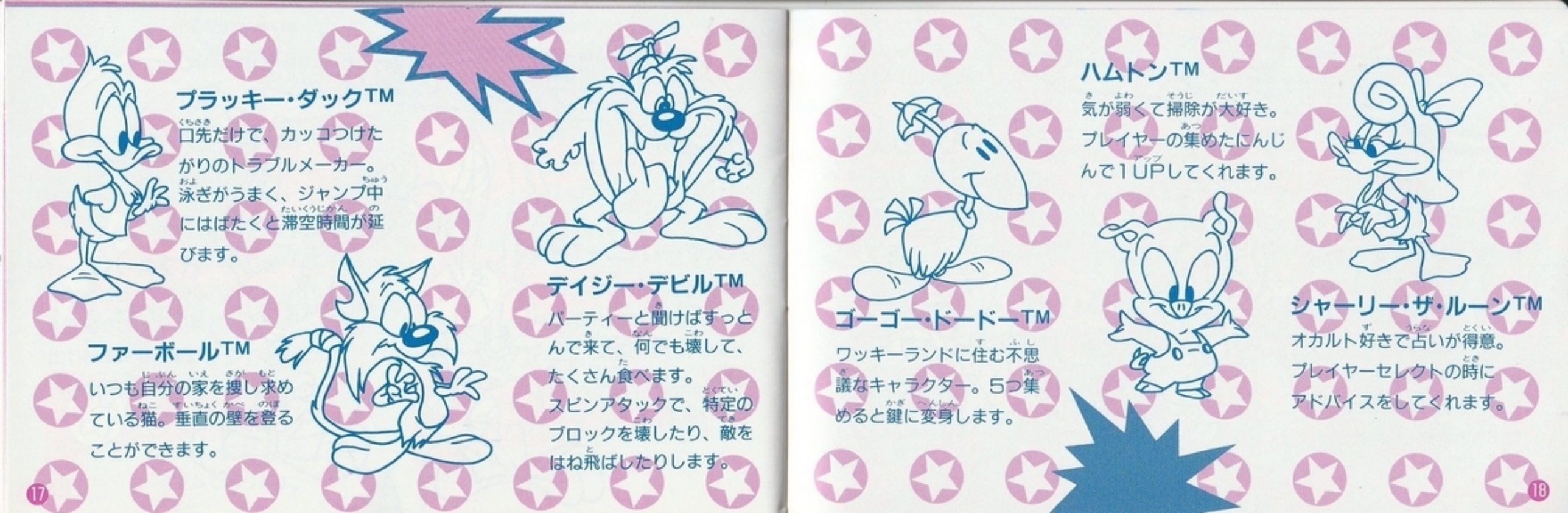

プラッキー・ダックTM

口先だけで、カッコつけたがりのトラブルメーカー。泳ぎがうまく、ジャンプ中にはばたくと滞空時間が延びます。

ファーボールTM

いつも自分の家を捜し求めている猫。垂直の壁を登ることができます。

デイジー・デビルTM

パーティーと聞けばすっとんで来て、何でも壊して、たくさん食べます。スピンアタックで、特定のブロックを壊したり、敵をはね飛ばしたりします。

ハムトンTM

気が弱くて掃除が大好き。プレイヤーの集めたにんじんで1UPしてくれます。

ゴーゴー・ドードーTM

ワッキーランドに住む不思議なキャラクター。5つ集めると鍵に変身します。

シャーリー・ザ・ルーンTM

オカルト好きで占いが得意。プレイヤーセレクトの時にアドバイスをしてくれます。

敵キャラクター

エルマイラTM

動物を心から愛する女の子。でも、愛し方が普通じゃないので、彼女を見るとみんな逃げ出します。エルマイラに捕まると、エリアの最初に連れ戻されてしまうので気をつけましょう。

モンタナ・マックスTM

お金持ちで意地悪。バスター・バニーのことが大嫌い。

ロードリック ラット

プライベート アイ

ルーベラ

ペンパル

執事グロバリー

バッツィー

ダンフォース ドレイク

フットボール

アーノルド・
ザ・ピットブル

コング

ペイダート

ボトル ブラッシュ

海賊船長

オオカミ

使用上の注意

1. カセット交換する時は、必ず電源を切ってください。
2. むやみに電源スイッチをON・OFFしないでください。
3. 精密機器ですので、極端な温度条件下での使用や保管、強いショックを避けてください。
4. 端子部を手で触れたり、水に濡らすなど、汚さないでください。故障の原因になります。
5. シンナー、ベンジン、アルコールなどの揮発油でふかないでください。
6. 使用後はACアダプタをコンセントから必ず抜いてください。
7. テレビ画面から、できるだけ離れてゲームをしてください。
8. ファミリーコンピュータにプロジェクションテレビを接続すると、残像現象(画面焼け)が生じるため接続しないでください。（※スクリーン投影方式のテレビ）
9. 長時間ゲームをする時は、健康のため約2時間ごとに10分〜15分の小休止をしてください。

＊シャープのC1ではご使用になれません。